

Fiskeriflåden Illustreret 2012

17. udgave af Fiskeriets populæreste opslagsbog.

Danmark



Færøerne



Grønland



Sverige



Tyskland

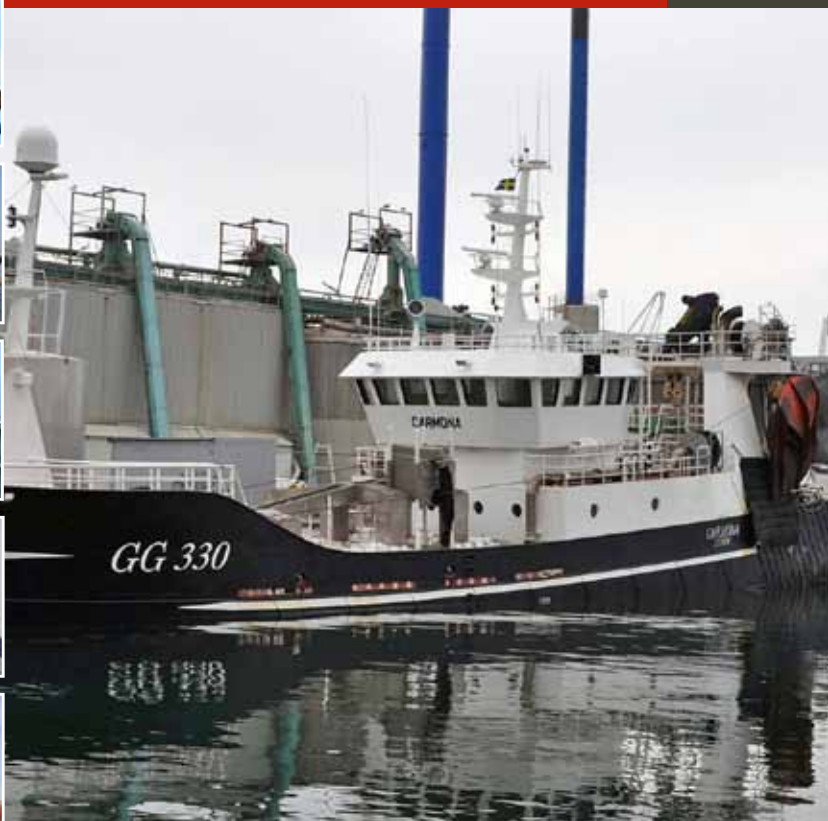

Næsten 600 sider fyldt med flotte farvefotos og oplysninger om skibene i 5 landes fiskeri, samlet i een bog, men også i digital form på CD-ROM og som internetdatabase.

Cattleya E .349
 KR: Pedersen, Flemming
 ES: Cattleya A/S
 2006 Karstensens Skibsværft A/S (399)
 BV
 BT 1337 NT 401
 Loa 62.60 Br 55.9 Br 12.80 Dr 7.00
 4022 Bhp MAN B&W Alpha 9L27/38
 AUX 2 x 597 Bhp Scania GASI 16-07-2
 AUX 174 Bhp Sisu
 RSW-Tanks 1350,00 m³
 RSW 950,000 KCal/h
 Crane 1x 2.3 t 1.8 m fish pump Triplex KN-16/1,6/08/50/30/15
 Trawlwinch 2x 48.5 t Rolls-Royce Marine
 Seine w/ 2x 34 t Rolls-Royce Marine
 Net drum 1x 46 t Rolls-Royce Marine Winch
 Not/Trawler
OYEC 9350628 Esbjerg

Foto: Tage Rishej



Froya KG.391
 KR: Jogvan Pauli i Kongsstovu
 ES: Knarrur P/F
 1988 Karstensens Skibsværft A/S (358)
 DNV
 BT 465 NT 139
 Loa 34.00 Br 8.20 Dr 3.90
 867 Bhp Caterpillar 3508DITA (67)
 AUX 2 x Caterpillar 3406B-DITA
 10/9 kn 157/72 lt
 Fryselast 125 m³ last 164 m³ fishhold
 Frysetunnel 50 m³
 Crane HMF
 Line haul 3 tonn Hydraulik Brattvaag
 Ex. Havstål(00) Karl Vadøy(96)
 Per-Senior(03) Ribba II(06)
 Mob: 288 391
 Liner
OW2430 8800121 Klaksvik

Foto: Flemming Bisgaard



Polar Nattoralik GR. 654
 KR: Polar Seafood Trawl A/S
 2000 Ørskov Christensens Staatskibs, (208)
 DNV
 BT 2918 NT 890 Mdwat 1350
 Loa 69.60 Br 15.40 Dr 6.25
 6595 Bhp Wärtsilä NSD
 AUX Mitsubishi S12A2-MPTA
 AUX Mitsubishi S16R-MPTK
 cons. normal 15 t/d, max 26 t/d
 Fryselast 1342 m³ Temp -30 °C
 Trawlwinch 3x 47 t
 Plattefrosz 6x horizontal
 Bow thr 500 kW Brunvoll
 E-mail: polarnatt-bro@hkc.post.dk
 Mob: 55 71 54 GSM
 Mob: 55 71 49 GSM Mob: 57 88 11
 Sat. B: 333111924 fax
 Trawler
OYPK 9204609 Nuuk

Foto: Roger Haugen



Randi VG562
 KR: Randi GG 562
 KR: Olsson, Håkan V
 1990 Smøgen Plåt & Svetsindustri AB (45)
 lgt 99, Smøgen
 LGT 1999
 GT 324 NT 97
 Loa 31.74 Br 7.67
 1350 Bhp Caterpillar 3512TA Ren: 1998
 10.5 kn
 RSW-Tanks 185 m³ 3 tanker Hold 800 boxes
 x 40 kg, prepared f
 Crane HMF
 Thr 100 hp Jastram
 Trawlwinch 20 t split
 Mob: 0102 343 604
 Trawler
SBWN 8911437 Foto

Foto: Ole Iversen Foto



Nissum SC26
 MO: Jensen, Jens
 MO: Jensen, Marinus Bech
 1989 Kristensen Skibsbyggeri ApS, J(196)
 Hvide Sande, Denmark
 GT 205 NT 62
 Loa 23.71 Br 21.91 Br 7.21
 918 Bhp Caterpillar 3508
 AUX 2 x 128 Bhp Cummins
 9 kn 100 l/h
 Hold 140 m³ insulated Freezer Hold 20 m³
 Lemvig
 Bow thr 100 Hp Jastram
 Trawlwinch 2x 14 t, 1x 12 t double
 Ex. Aurora(01) Biscaya (GG.791)(93)
 lca makler 3 t/h
 Mob: 302 20 403
 Mob: 0047 94 57 52 02 Norway
 Trawler
OYSC 8811314 Thyborøn

Foto: Ole Iversen Foto



Den 17. udgave af fiskernes populære opslagsbog Fiskeriflåden Illustreret er nu på vej. Med flotte fotos og oplysninger om flere end 1600 fiskefartøjer i de 5 lande. Opdateret med masser af nye fotos og oplysninger.

Hvorfor annoncere:

Bogen når helt ud til fiskerne i både Danmark og omkringliggende lande

Bogen bliver benyttet et helt år

Lav annoncepris

Bogen gemmes år efter år

Bogen ligger ombord i fartøjerne

En annonce i bogen er også en gratis annonce på www.fiskeriflaaden.dk, men Deres annonce bliver også en del af Norsk Illustreret Skibslistes digitale bognetværk

Hvilke skibe er med:

Fiskeriflåden Illustreret er den eneste illustrerede opslagsbog, som viser hvert enkelt fiskefartøj med foto og detaljerede oplysninger. Danske skibe, som er over 10 BT er vist i bogen.

For de færøske, svenske og tyske er det over 25/20 BT, samt Grønland over min. 100 BT.

Oplysninger og fotos som indsamles løbende fra offentlige kilder, fiskerne selv og virksomheder. Fotos leveres af mange fotografer i de forskellige lande.

Hvem benytter bogen:

Fiskerne i Danmark, Sverige, Grønland, Færøerne og Tyskland

Offentlige myndigheder

Virksomheder indenfor branchen

Medier

Hvad kan man finde i Fiskeriflåden Illustreret:

I FFI finder man let detaljerede oplysninger og flotte fotos af alle skibe, opsat i en meget overskuelig form. Her finder man let:

- Adresser og telefonnumre på alle skippere
- Overblik over materiel og maskineri i fartøjerne
- Info om ombygninger og ændringer
- Grundoplysninger om fartøjerne
- Info om fiskerityper.
- Telefonnumre med mere ombord
- De detaljerede oplysninger er indsamlet i samarbejde med skippere, redere og offentlige myndigheder.

Samt gratis CD Rom



Fiskeriflåden Illustreret aps

Bygmarken 66, 7730 Hanstholm

Tlf 97 96 13 38 / fax 97 96 28 38

Mob. 20 22 43 38

ole@fiskeriflaaden.dk

Se mere på www.fiskeriflaaden.dk



Annonce-priser

	Bredde x Højde	
1/1 side:	129 mm x 205 mm:	8200,-
1/2 side:	129 mm x 100 mm:	4400,-
1/4 side:	129 mm x 50 mm:	2700,-

Farver koster ikke ekstra.
Priserne er baseret på færdigt annoncemateriale.

Bannerannoncer

Gratis bannerannoncer til alle der tegner sig for en 1/1 side i bogen. Banner annoncen er aktiv således at klikkes der på den, vil man komme ind på det pgl. firmas hjemmeside.

Øvrige: pris kr. 1.500,- for hele året .

Størrelse på bannerannoncen: 340 x 80 pixels.

Annoncemateriale

- På CD-rom vedlagt print
- E-mail: hq@rosendahls.dk

Filer i InDesign, Quark Xpress til Mac/PC eller som eps/pdf-format.

Deadline den 8. september 2011.

Vi er naturligvis gerne behjælpelig med udformning af din annonce, kontakt Hanne Qvistgaard.

**1 stk. gratis bog vedlægges annoncefakturaen
Værdi 360,- + moms**

Annoncesalg

Hanne Qvistgaard
Rosendahls Mediaservice
Odesundvej 1, 6715 Esbjerg N
Direkte tlf. 7610 1142
E-mail: hq@rosendahls.dk
Fax: 7610 1123

